

Ecole Saint Florent

Classe de PS

Madame Nathalie

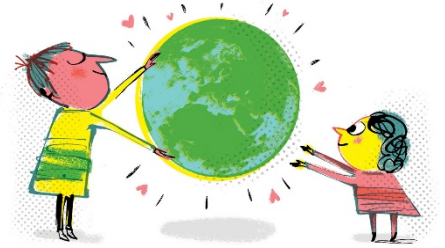

Année 2024 - 2025

### Bienvenue en classe de PS

L'entrée en PS est une étape importante et un évènement unique dans la vie de votre enfant. Il va faire un pas supplémentaire vers l'autonomie. Certains vont découvrir la vie en collectivité. Tous vont expérimenter de nouveaux outils et nouveaux jeux. Afin de préparer au mieux votre enfant à cette rentrée voici quelques conseils pratiques pour son bien être :

- ❖ Pensez à habituer dès maintenant votre enfant à « se débrouiller » seul aux toilettes et à le préparer à être propre tout au long de la journée.
- ❖ Si vous envisagez de faire d'éventuels achats avant la rentrée, préférez des vêtements pratiques lui permettant de se déshabiller seul aux toilettes. De même, préférez les chaussures à scratch qu'il pourra enlever et remettre seul au moment de la sieste.
- ❖ Le ministère ayant demandé de supprimer la collation du matin, habituez votre enfant à prendre à la maison un petit déjeuner équilibré qui lui permettra de tenir jusqu'à l'heure du déjeuner.

### Fournitures à prévoir pour la rentrée

- 8 photos d'identité.
- 1 grosse boîte de mouchoirs en papier.
- 1 rouleau essuie tout.
- 1 gourde marquée au nom de l'enfant.
- Un cartable (pas de cartable à roulettes).

Exemple de cartable dont nous avons besoin



- 1 drap style sac de couchage ou un duvet.
- Le doudou pour la sieste doit être mis dans **un sac en tissu marqué au nom de l'enfant.**
- **1 sac en tissu marqué au nom de l'enfant contenant** 1 tenue de rechange complète, 1 petite serviette de toilette, & gant de toilette et 1 petit gel douche.

Nathalie CHAIGNE

